UNIVERSIDAD DE GRANADA

Formación Permanente
y Enseñanzas Propias

Servicio de Información Enseñanzas Propias en Semana Santa

Vie, 22/03/2024 - 13:33

Noticias

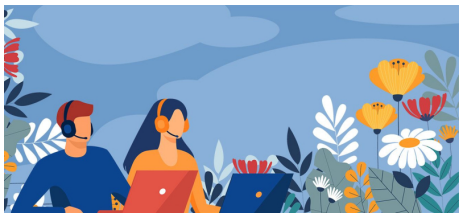

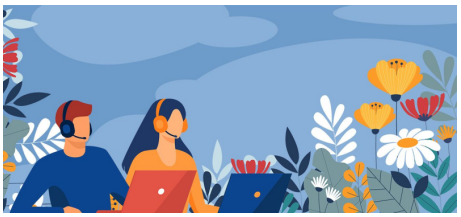

Durante la Semana Santa (25 a 31 de marzo de 2024), la Univesidad de Granada reduce su actividad, pero se siguen prestando una serie de servicios.
Para más información, consulte el siguiente enlace:

https://www.ugr.es/destacado/plan-atencion-semana-santa-2024

Pueden dirigir sus consultas o solicitar información a las siguientes direcciones de correo electrónico:

Trámites académicos de Enseñanza Propias

- Matriculación (automatrícula), en el correo electrónico: @email
- Títulos y Certificados, escribiendo a: @email
- Matricula de Movilidad Internacional IN - OUT, en la dirección: @email
- Asuntos económicos relacionados con títulos propios, escribiendo a: @email

Se atenderá tus consultas a partir del 1 de abril

Copyright© 2025 Universidad de Granada

No obstante, la Universidad de Granada sigue prestando una serie de servicios. Para más información, consulte el siguiente enlace:

https://www.ugr.es/destacado/plan-atencion-semana-santa-2024

Copyright© 2025 Universidad de Granada